

# 东莞隐贤山庄动物园、 机动游乐、水上乐园、休闲玩乐一天之旅





## 行程特色：

【**亲亲动物园：动物探秘**】探秘动物王国，感受猛兽呼吸，与自然生态融为一体；

【**动感游乐区：动感体验**】挑战全新快活谷的尖叫，释放压力，动感欢乐，无尽选择；

【**空中 3D 花海：浪漫情怀**】以花为媒四面飘散，以打造独有的造型，唯美而浪漫，网红打卡欢乐同行；

【**水上乐园区：冰爽透凉**】豪华大喇叭、造浪池、彩虹梯、漂流河道、水寨欢乐嗨翻天，冰爽一夏；

计划时间：\_\_\_\_\_ 人数：\_\_\_\_\_人

天数	早餐	午餐	晚餐	交通	线路行程
1	×	√	×	汽车	学校大门口-东莞隐贤山庄

## 行程线路：

学校大门口（车程 60 分钟） 东莞隐贤山庄（车程 60 分钟） 学校大门口

**08:30-09:30** 指定点集中，怀着愉悦的心情乘坐舒适的空调大巴乘车出发前往【**东莞隐贤山庄国家 4A 级旅游景区**】，隐贤山庄位于京九第一镇东莞市常平镇，占地面积 500 亩，于 1998 年正式对外开放。景区以隐贤湖为中心，分成三大区域：静态观光区，动感游乐区以及水上乐园区，形成集活动特色与动静皆宜的文化旅游景区。隐贤山庄以明末贤臣李觉斯晚年隐居于此而取名，原国家领导杨尚昆为“隐贤山庄”做了亲笔题名。

**09:30-10:00** 前往参观，【**晚翠居**】为李觉斯故居，李觉斯字伯峰，明朝万历 46 年（1618 年）举人，天启乙丑（1625 年）进士，至刑部尚书，晚年归隐山林、著书立说、宣扬仁义、教化百姓，朝夕与山水为伴，游乐于田园之间，过着农家居士的隐居生活。李觉斯纪念馆是我们了解中国古代隐士生活的一个重要窗口，感受古代隐士“忠贤德修、寄寓田园”的生活风范，学习古代儒家思想“忠、孝、礼、义、信”的中华传统。



【**孔雀谷**】花样染落三千尘埃，都说落花是盛开在风中的一首诗，句句随着忧散，不忍看它凋零的落魄，沉侵在忧伤的味道，窒息的竟有种不知身在何处的感觉。隐贤山庄斥资重金打造孔雀谷景观，期待与你一同抒写浪漫情怀！





**10:00-10:30 【探秘侏罗纪】**主景点以仿真活体恐龙展品为主，将分别按照中生代三叠纪、侏罗纪、白垩纪三个展区和 8 个景区组合展点进行布展，以科普教育，恐龙趣观赏，互动游乐于一体的恐龙主题乐园。一场穿越时空的恐龙时代旅行，一次亿万年前探索之旅凶猛的霸王龙、彪悍的剑龙、巨大的角鼻龙.....这些远古时代的霸主坐上了时光隧道。重回了恐龙的故乡一起来隐贤山庄探索恐龙的世界吧！（此项目需抵扣游乐金 35 元）



**10:30-11:00** 参观【华夏春秋文化长廊/蜜蜜花海/兰苑】，感受历史文化气息，长廊约 500 米，按照华夏五千的历史文化及中国各民族风情格打造不同的地域建筑，其中，潇湘春雨楼、江南、徽派、沙漠图禅茶一味等景观极具代表性，长廊中的奇花异草、奇趣盆景，让整个景观充满了中国传统文化的精华。通过人造景观，让游客置身于华夏文明的海洋之中，除了具有观赏性外，在设计中更是加入了以复古的水车为元素的“忙种”项目，让人在观赏的同时，又能身体力行，体验播种的乐趣。



**11:00-11:45 【亲亲动物园】**为国内首家亲子零距离体验的野生动物园，打破传统动物园常规模式，以亲子零距离互动体验为主体打造独创老虎空中通道，猛兽天上走，人要抬头看，凶险刺激结合亲亲互动和时尚设计元素，利用空中走廊，让游客观赏在空中活动的老虎，玻璃桥上喂老虎，在手臂上喂养小鸟，与孔雀零距离拍照等十多个与动物亲亲体验的互动，各种大小动物 100 多种。

**【海洋剧场】**观看精彩的海狮表演，海狮将上演水中芭蕾霹雳舞、水中套圈、空中飞跃、倒立特技等精彩表演。







**12:00-13:00** 享用午餐（景区恐龙餐厅/酒店唐宫渔湾中餐厅/农家乐野炊）

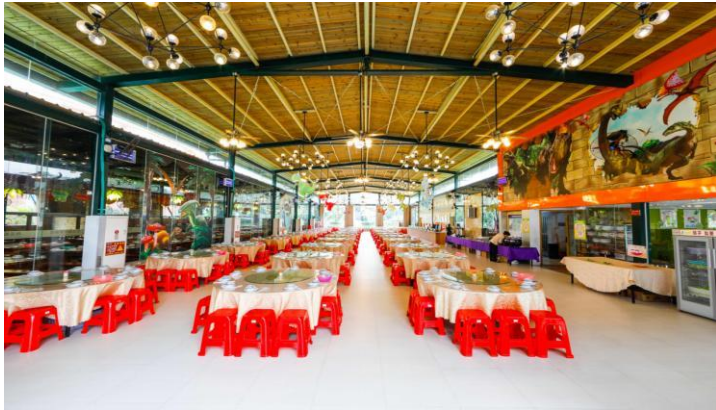

**13:00-18:00** 团队分组活动，自行选择体验动感机动游乐区、观看萌宠剧场表演、快活大舞台表演、静态文化观光区、孔雀谷 3D 花海、仿真恐龙展区等。

**【萌宠剧场】** 观看精彩的农家小动物表演，除了经典的小猪跳水项目以外，还有鹦鹉识图、猴子骑单车、山羊走钢丝、泰迪犬滚筒、猫穿火圈等各种呆萌可爱的宠物表演，给游客一场精彩绝伦的动物世界表演。



**【快活谷大舞台】** 欣赏特色舞蹈和绝技、惊险刺激的高空杂技、大型的近景魔术、歌舞等精彩文艺表演，精彩不断、亮点纷呈，动静结合，唯美绚丽，每个表演都会让你拍案叫绝。





**【加勒比舞台】**欣赏云南佤族黑人激情奔放的特色舞蹈和赤脚踩钢刀、喷火等绝技表演，可以让游客感受到少数民族的风土人情，解读佤族的舞蹈，从民族的精髓中领略祖国大家庭的温暖。



**【动感游乐区】**体验惊险刺激的机动游乐项目，园内全新打造的动感乐园“快活谷”，集国内外几十种先进、刺激机动游乐项目，您可以感受到更多的欢乐与乐趣，尽情挑战惊险刺激的巅峰享乐。**（欢乐套票，含游乐金 130 元，游乐金刷完即止！可根据爱好自行选择刷卡游玩）**大摆锤（15 元）、嫦娥过山车（35 元）、海盗船（10 元）、花果山漂流历险（10 元）、豪华无天网碰碰车（10 元）、自控飞机（10 元）、穿越时空动感影院（20 元）、军事乐园（15 元）、滑翔飞艇（15 元）、逍遥水母（10 元）、高空飞翔（20 元）、幽灵城堡（10 元）、空中飞舞（10 元）、海洋转马（10 元）、儿童爬山车（10 元）、森林探险（10 元）、摇头飞椅（10 元）、摩天轮（15 元）、滑翔龙（10 元）、快活游船（20 元）、水上步行球（10 元）、幽灵鬼船（30 元）、恐龙谷（35 元）、娃娃机（5 元/1 币）、丛林穿梭（35 元）、北极熊冲浪（30 元）、环球世界（15 元）





【圣德堡飘雪乐园】正式上线！滑雪道、滑冰道雪地旋转单车、雪地转盘飞天滑道等多主题游玩项目雪国无限乐趣，刺激欢乐不停推雪人、打雪仗、拉雪橇.....一切与雪相关的美好想象，在这里都可以轻松实现！从此不再是奢望！（此项目需自费 35 元/人含棉衣、鞋靴、一次性脚套、储物柜、轮胎滑雪、飞天滑雪、雪地转转、轮胎极速滑雪、雪地自行车转转，不可刷游乐金游玩，或者购买飘雪乐园套票）



【海洋主题水上乐园】集互动性、观赏性、趣味性、娱乐性为一体，是东莞首家大型海洋主题的水上乐园。

豪华水上大喇叭：水上乐园的标志性建筑，直径达 16 米，以国内独有的数控模为原材料，完美实现了拼装的无缝连接，特有的俯冲角度，结合人体负荷承载能力匠心独创，极大的提升了惊险刺激程度。



造浪池：可溅起近 1.8 米浪花，垂直冲击的风浪，必然会让你享受到全身淋个通透的快感，这份刺激，何须再到海边晒成黑人？造浪池让游客享受波涛汹涌、如临大海的感觉，体验激流冲浪的快感和漫步海滩感觉；



激涌漂流河道：是最经典的滑梯，在重力作用下，游客从高台乘坐皮筏急速下滑，游客会有失重的感觉，在惯性作用下徐徐滑向落水池，全部以人体感官设计倾心打造，时而悠闲，时而怦然心动。还有互动水寨、冲天回旋滑梯、高空降速滑梯等几十个互动项目，除此之外还有超然俄罗斯美女激情热舞表演，为游客带来大型的异国风情主题表演，外籍知名 MC、美人鱼等互动性节目，每天三场的大型演出，说不定还能在水底相遇哦。





**17:00** 集合，返回温馨的家，结束欢乐愉快之旅！

----以上行程供参考，祝您玩的开心游的尽兴 ----

### 活动费用

**30人/团 成人 255元/人 儿童 245元/人**

### 费用包含

- 1、全程旅游巴士费用、路桥费、司机补贴
- 2、全程优秀导游领队费用
- 3、景区门票：观光门票、动物园 1 次、剧场表演、130 元游乐金、水上乐园 1 次
- 4、午餐费用（35 元/餐标，每桌 10 人，不足一桌则补足餐标）
- 5、20 万旅游意外险
- 6、每人一支饮用水、精美横幅一条

### 费用不含

- 1、行程中其他个人消费
- 2、餐不含酒水饮料

### 温馨提示：

- 着装提示：穿运动服、运动鞋、遮阳帽、防蚊药；
- 出门需要带的物品：有效出入关身份证件，雨伞，晕车药等旅游必备物品；
- 女士特别注意事项：带上防晒霜、勿穿裙子及高跟鞋；
- 老人、小孩需要注意：建议有家人陪同，在景区游览时要结伴而行；
- 剧场表演时间（如有变动以景区当天公告为准）

表演地点	周一至周五表演时间	周末及节假日表演时间
快活大舞台	11:00 14:00 20:00 (周一停演)	11:00 14:00 20:00
萌宠剧场	11:00 13:00 15:30	11:00 12:30 14:00 15:00 16:00
海洋剧场	11:00 13:30 15:30	11:00 13:30 15:30
加勒比舞台	10:30 13:30 15:30 16:30	10:00 13:30 14:30 16:30
水上乐园	13:30 15:30 17:30	13:30 15:30 17:30 19:30